

SUPERFICIE ÚTIL DE VENTA: 89.28 m²

ESCALA GRÁFICA

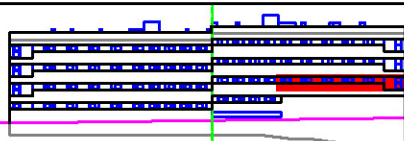

PORTAL 3 – ESCALERA 1
 PLANTA 2 –
 VIVIENDA C

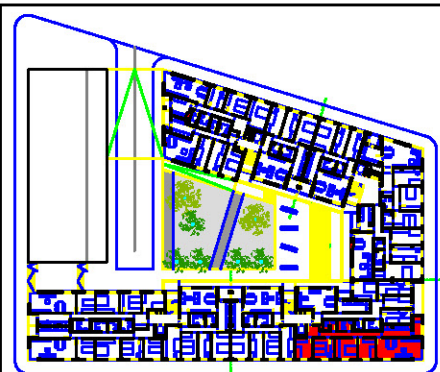
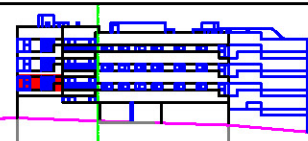

PLAZA GARAJE – 17
 (23.26 m²)

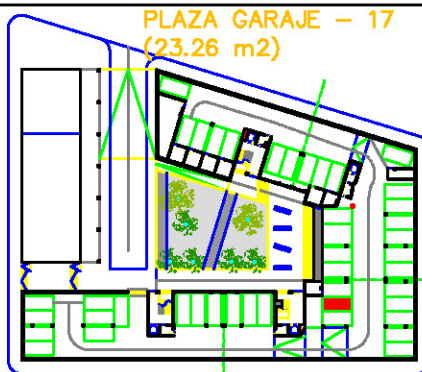

TRASTERO – 17 (5.38
 m²)

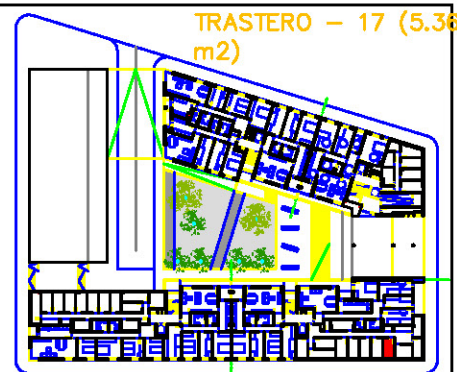

SA Suelo y Vivienda
 de Aragón

EDIFICIO DE 44 VIVIENDAS V.P.A, GARAJES Y TRASTEROS.
 TAUSTE (ZARAGOZA)
 VIVIENDA –17–

**GOBIERNO
 DE ARAGON**

- NOTA: La presente FICHA DE VIVIENDA es orientativa, en base al Proyecto básico y de ejecución redactado para su construcción.
- Suelo y Vivienda de Aragón, S.L. se reserva el derecho de efectuar en obra las modificaciones que oficialmente le fuesen impuestas por la autoridad competente, así como aquellas otras que vengan motivadas por exigencias técnicas o jurídicas puestas de manifiesto durante la ejecución del proyecto
- Esta ficha no constituye documento contractual.