

C/ ARRIBAS

sección a

sección b

- PAVIMENTOS**
- p1: Hormigón frotado
 - p2: Gros antideslizante
 - p3: Cobertura transitable

- REVESTIMIENTOS**
- r1: Hormigón visto
 - r2: Revestimiento de yeso continuo
base: muro de greso 15 cm
 - r3: Plafón aluminio
base: Losa de hormigón visto
 - r4: Pintado de hormigón
 - r5: Chapa metálica microperforada
 - r6: Base de hormigón
 - r7: Hormigón proyectado
base: muro de micropilotes

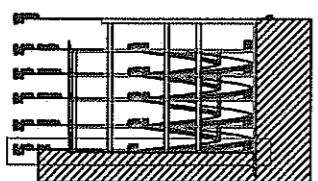

- LEYENDA DEL TRABAJO DEL MURO**
- MURO DE BLOQUE DE HORIZONTAL 30 cm
 - MURO DE LADRILLO PERFORADO 15 cm
 - MURO DE HORMIGÓN ARMADO en 30 cm
 - MURO DE MICROPILOTES

PLANTA BAJA COTA +99.00
 SUPERFICIE 1359.63 M2
 N° DE PLAZAS 49

SALA CONSULTORS, S.L.
 C/ Hercequiana 25, entlo. 08008 Barcelona
 Tel. 932 419 460 Fax. 932 419 461 info@sala.com

EL ARQUITECTO
 SINDICATO PROFESIONAL DE ARQUITECTOS DE CATALUÑA

COLABORADORA
 GATEWAY SICKERIA S.R.L.

EL PROMOTOR
 CONTROLADORA Y DESARROLLO INMOBILIARIO S.A.

PROYECTO BÁSICO Y EJECUTIVO DE UN PÁRQUING EN FRAGA (HUESCA)

SEP. 2011
 PLANTA BAJA

A_02

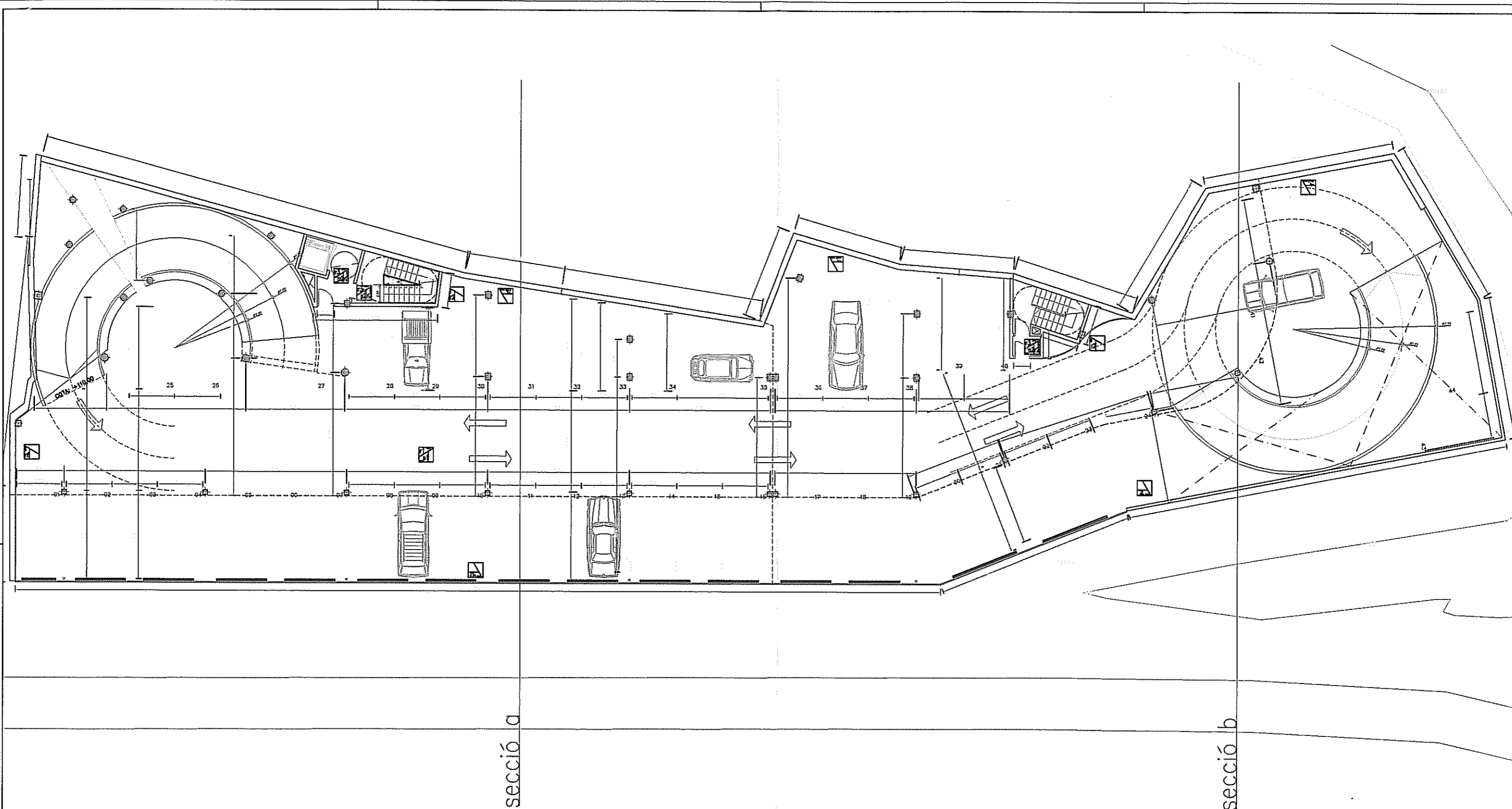

- PAVIMENTOS**
- p1: Hormigón tratado
 - p2: Grs estabilizada
 - p3: Cubierta trenzada
- REVESTIMIENTOS**
- r1: Hormigón visto
 - r2: Revestimiento de yeso curado
base: muro de gres 15 cm
 - r3: Pintura bitúmica
base: Lasa de hormigón visto
 - r4: Paredes de hormigón
 - r5: Chapa metálica microperforada
 - r6: Bacheo de hormigón
 - r7: Hormigón proyectado
base: muro de micropilotes

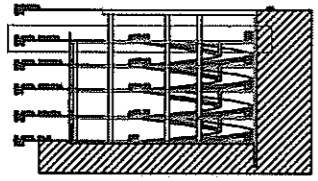

- LEYENDA DEL TRAZADO DEL MURO**
- MURO DE BLOQUE DE HORMIGÓN 30 cm
 - MURO DE LADRILLO PERFORADO 15 cm
 - MURO DE HORMIGÓN ARMADO $\phi = 30$ cm
 - MURO DE MICROPILOTES

PLANTA CUARTA COTA +110.00

SUPERFICIE 1359.63 M2

N° DE PLAZAS 44

SALA CONSULTORS, S.L.

ARQUITECTOS

C/ Herrería nº 23, 01100 Borobón
Tel: 011 419 450742 - 011 419 451100

<p>EL ARQUITECTO</p> <p>ING. ANTONIO SACA MARTÍN</p>	<p>EL PROYECTOR</p> <p>CONSTRUCCIONES Y CONSULTORES HUESCA, S.A.</p>
<p>PROYECTO BÁSICO Y EJECUTIVO DE UN PÁRQUING EN FRAGA (HUESCA)</p>	
<p>ESP. 804165</p> <p>F. 10/11/11 de 10:00h de la mañana</p>	
<p>PLANTA CUARTA</p>	<p>A_06</p>

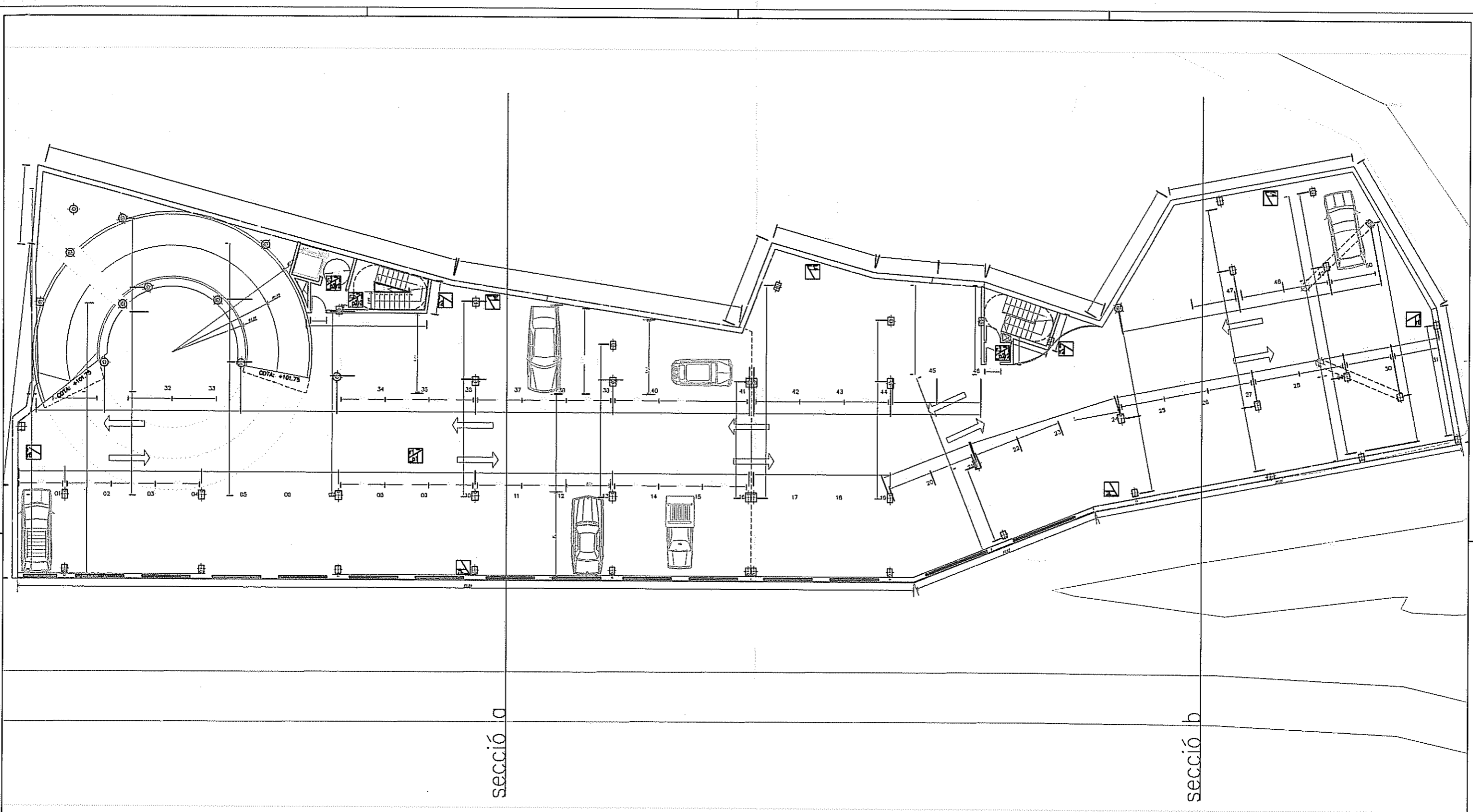

- PAVIMENTOS**
- p1: Hormigón tratado
 - p2: Grava estabilizada
 - p3: Coberto drenable
- REVESTIMIENTOS**
- r1: Hormigón visto
 - r2: Revestimiento de yeso conlitos base: muro de gesso 15 cm
 - r3: Paredes en yeso base: Lino de hormigón visto
 - r4: Paredes de hormigón
 - r5: Chapa metálica microporada
 - r6: Bocas de hormigón
 - r7: Hormigón proyectado base: muro de micropilotes

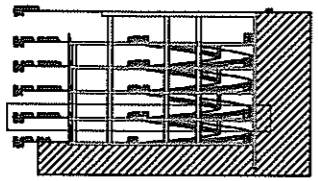

- LEYENDA DEL TRAMADO DEL MURO**
- MURO DE BLOQUE DE HORMIGÓN 30 cm
 - MURO DE LADRILLO PERFORADO 15 cm
 - MURO DE HORMIGÓN ARMADO e= 30 cm
 - MURO DE MICROPILOTES

PLANTA PRIMERA COTA +101.75

SUPERFICIE 1359.63 M2

N° DE PLAZAS 50

SALA CONSULTORS, S.L.
ARQUITECTURA

Oficina: 03008, Barrio de San Juan, 30000 Huesca, España. Teléfono: 974 22 22 22. Fax: 974 22 22 22. Email: sala@salaconsultors.com

EL ARQUITECTO
Arquitecto: ANTONIO SACA BARRIO
Tel: 974 22 22 22 Fax: 974 22 22 22 Email: sala@salaconsultors.com

COLABORADORA
LIDIA VILA MALLOCHA

EL PROYECTOR
INGENIERO TÉCNICO EN OBRAS DE BARRIO, S.A.

PROYECTO BÁSICO Y EJECUTIVO DE UN PÁRQUING EN FRAGA (HUESCA)

ESP. 304165
F: 804161.dwg
PLANTA PRIMERA

A_03
A3 x L270
2011-11-01

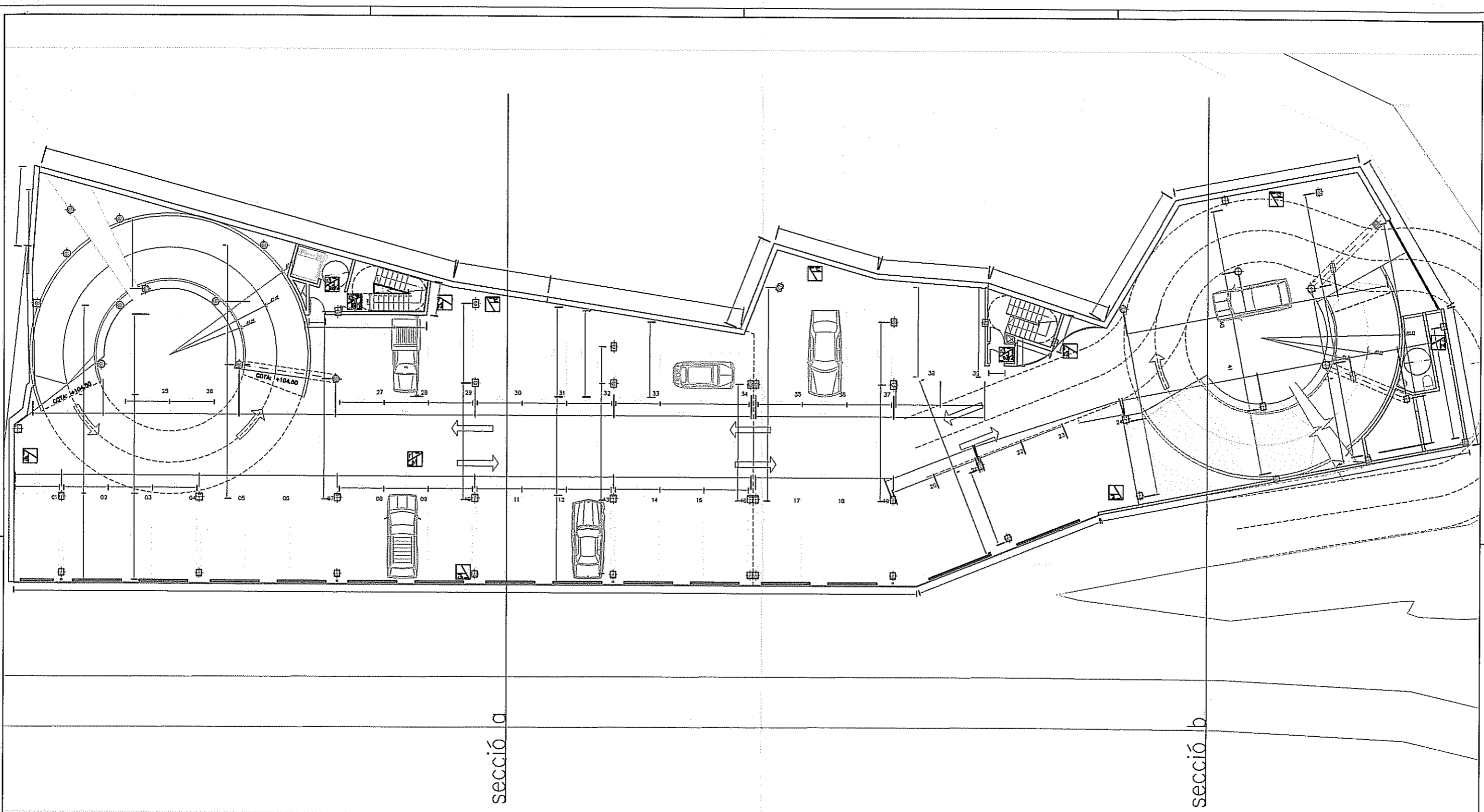

PAVIMENTOS

- p1: Hormigón frotado
- p2: Gres antideslizante
- p3: Cubierta travertina

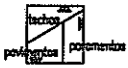

REVESTIMIENTOS

- r1: Hormigón visto
- r2: Revestimiento de yeso continuo
base: muro de gres 15 cm
- r3: Pintura bitúmica
base: Lino de hormigón visto
- r4: Paredes de hormigón
- r5: Chapa metálica microporosa
- r6: Bloque de hormigón
- r7: Hormigón proyectado
base: muro de micropilotes

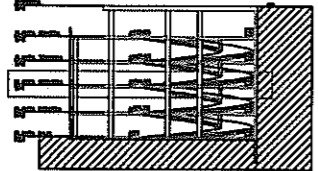

LEYENDA DEL TRAZADO DEL MURO

- MURO DE BLOQUE DE HORMIGÓN 30 cm
- MURO DE LADRILLO PERFORADO 15 cm
- MURO DE HORMIGÓN ARMADO e= 30 cm
- MURO DE MICROPILOTES

PLANTA SEGUNDA

COTA +104.50

SUPERFICIE
Nº DE PLAZAS

1351.17 M2
41

SALA CONSULTORS, S.L.
 ARQUITECTOS
 C/ Herreguilla 23, entlo. 08006 Barcelona
 Tel. 932 419 450 Fax. 932 419 481 info@salaconsultors.com

EL ARQUITECTO
 Miquel Àngel Sala i Serra
COLABORADORA
 EMMANUELA SERRA PERE

EL PROMOTOR
 CONTROLERES Y FERRERIES
 MARSA S.A.

PROYECTO BÁSICO Y EJECUTIVO DE UN PÀRQUING
 EN FRAGA (HUESCA)

EXP. 80418
 F. 201115 de 2011/04/20

PLANTA SEGUNDA A_04

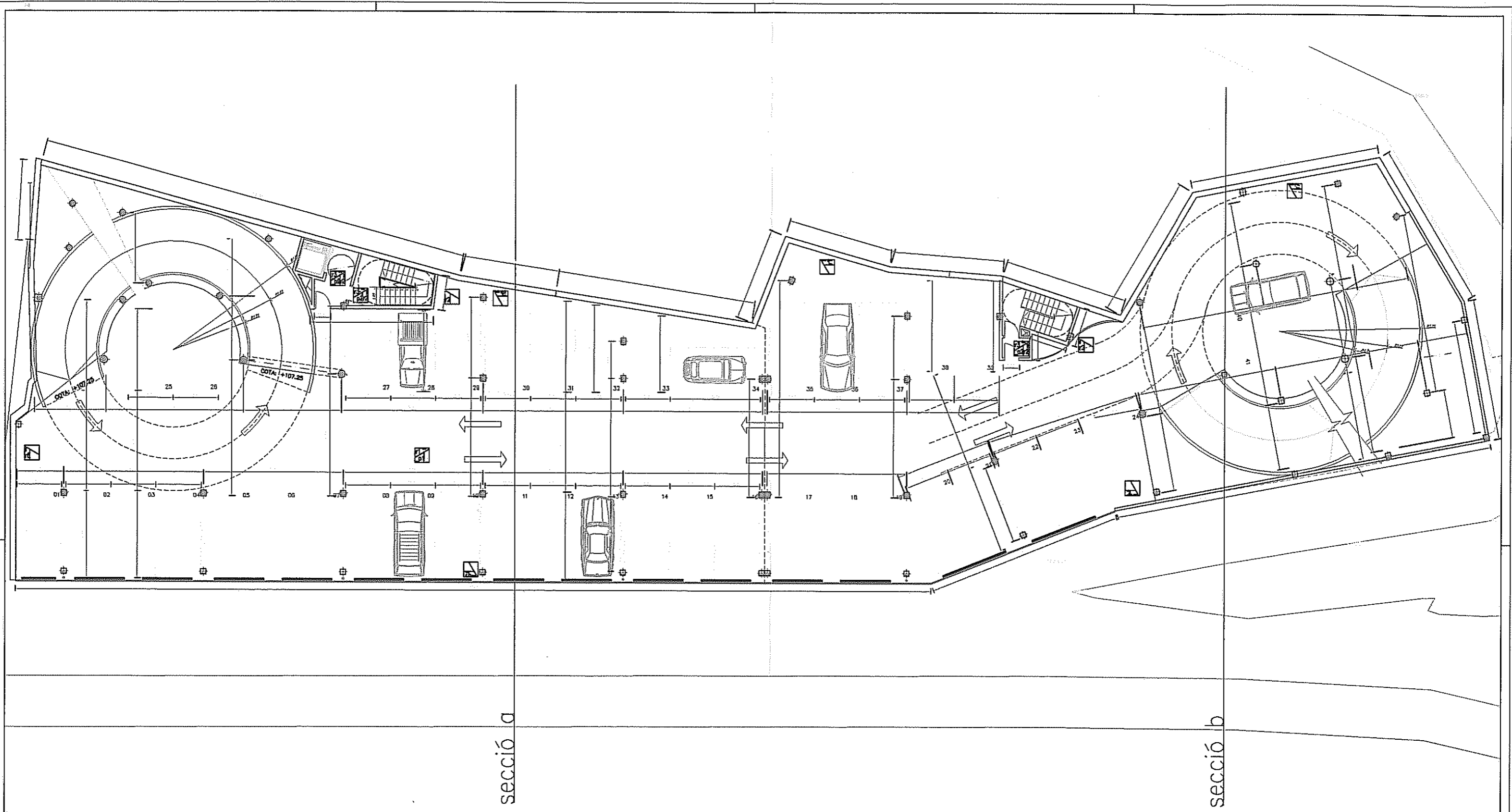

- PAVIMENTOS**
- p1: Hormigón tratado
 - p2: Cera antideslizante
 - p3: Cubierta transitable

- REVESTIMIENTOS**
- r1: Hormigón visto
 - r2: Revestimiento de yeso continuo
base: muro de giro 15 cm
 - r3: Pintura antirayo
 - r4: Base: Lana de hormigón visto
 - r5: Revestimiento de hormigón
 - r6: Chapa metálica microperforada
 - r7: Soplete de hormigón
 - r8: Hormigón proyectado
base: muro de micropilotes

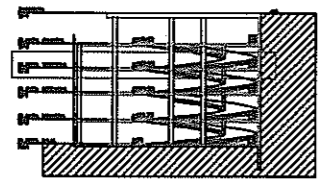

- LEYENDA DEL TRAMADO DEL MURO**
- MURO DE BLOQUE DE HORIZONTAL 30 cm
 - MURO DE LADRILLO PERFORADO 15 cm
 - MURO DE HORIZONTAL ARMAO $\phi = 30$ cm
 - MURO DE MICROPILOTES

PLANTA TERCERA COTA +107.25
 SUPERFICIE 1359.63 M2
 Nº DE PLAZAS 41

SALA CONSULTORS, S.L.
 Arquitectes
 C/ Herrería 23, ent.º 08006 Barcelona
 Tel. 932 419 450 Fax. 932 418 481 info@salaconsultors.com
 EL ARQUITECTO: Miquel Àngel Sala i Serra
 COL·LABORADORA: Lluís Miquel Serra i Serra
 EL PROMOTOR: CONSTRUCCIONS I OBRES
 MARCO, S.A.
 PROYECTO BÁSICO Y EJECUTIVO DE UN PÀRQUING EN FRAGA (HUESCA)
 ESP. 301185
 F. 301185 de urban. planificació
 PLANTA TERCERA
 A_05