

## SUELO Y VIVIENDA DE ARAGÓN S.L.U.

### **SOBRE RECURSOS HUMANOS**

<b>Convenio Colectivo aplicable:</b>	<b>VII CONVENIO COLECTIVO GENERAL DEL SECTOR DE LA CONSTRUCCIÓN 2022 - 2026</b> <b>Acceso documento:</b> <a href="#">VII Convenio Colectivo Construcción</a>  <b>Convenio colectivo del sector Construcción y Obras Públicas de Zaragoza vigente</b> <b>(B.O.P. nº 80 de 11 de abril de 2023)</b>  <b>Acceso documento:</b> <a href="#">Año 2023 del convenio colectivo del sector Construcción y Obras Públicas de Zaragoza</a>
<b>Representantes legales de los trabajadores:</b>	D. Abel Besga Sánchez (U.G.T.)
<b>Fecha nombramiento:</b>	2 de diciembre de 2015
<b>Liberados sindicales:</b>	No procede
<b>Nº Anual de horas sindicales:</b>	180 horas
<b>Oferta de Empleo público:</b>	No existen actualmente.

**Organigrama de la sociedad:**

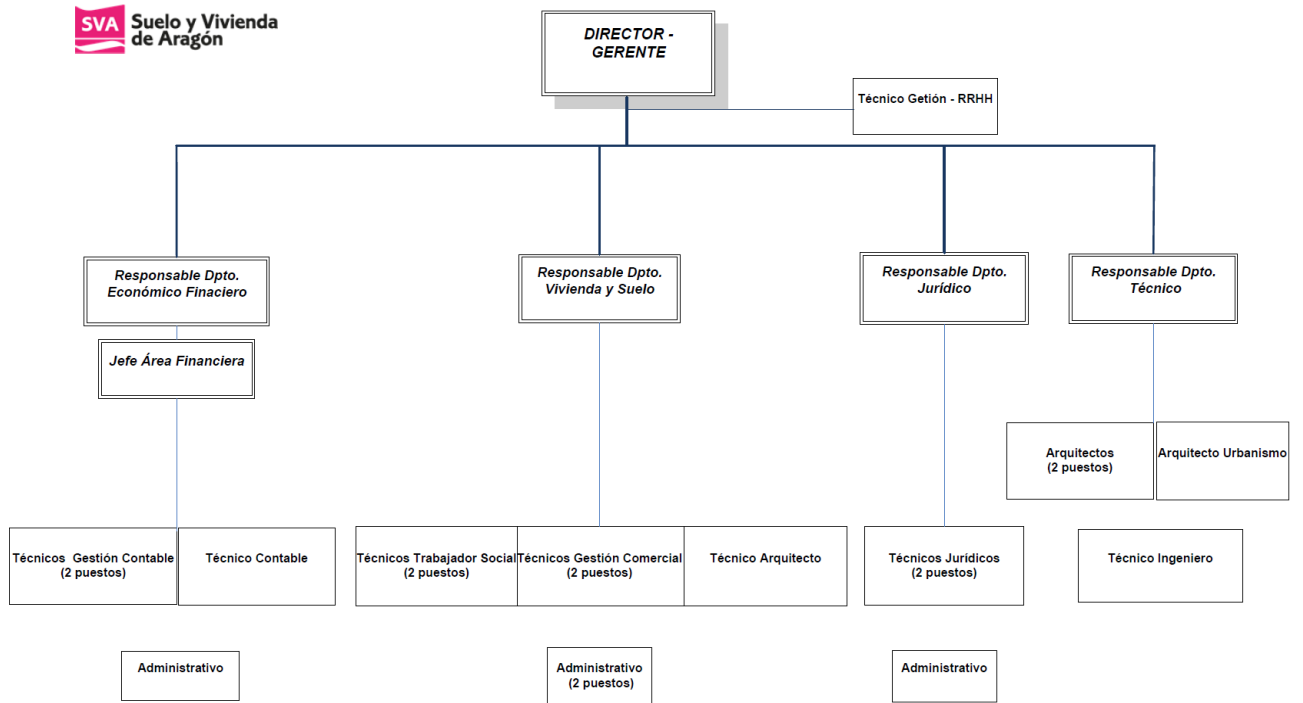

CG 26072023

**MARÍA TERESA PÉREZ ESTEBAN, SECRETARIA DEL GOBIERNO DE ARAGÓN**

**CERTIFICO:** Que el Gobierno de Aragón, en su reunión celebrada el día 26 de julio de 2023, adoptó un acuerdo que copiado literalmente dice lo siguiente:

Se acuerda: "**Primero.** - Autorizar la masa salarial del personal laboral propio de la sociedad mercantil autonómica pública "Suelo y Vivienda de Aragón, S.L.U." correspondiente al ejercicio 2023 por importe de 938.038,15 euros.

**Segundo.** - Incorporar la masa salarial fijada en el Portal de Transparencia del Gobierno de Aragón.

**Tercero.** - Dar traslado del presente acuerdo al Departamento de Vertebración del Territorio, Movilidad y Vivienda, a la Corporación Empresarial Pública de Aragón y a la sociedad mercantil autonómica pública Suelo y Vivienda de Aragón, S.L.U."

Y para que así conste y su remisión a **SR. CONSEJERO DE VERTEBRACIÓN DEL TERRITORIO, MOVILIDAD Y VIVIENDA** expido la presente certificación, en Zaragoza y en la sede del Gobierno de Aragón, a veintiséis de julio de dos mil veintitrés.

LA SECRETARIA DEL GOBIERNO



## SUELO Y VIVIENDA DE ARAGÓN, S.L.U.

EJERCICIO 2023*	RETRIBUCIONES PERSONAL LABORAL					
	Simuladas al 100% de la jornada laboral y por año completo					
	GRUPO**	SALARIO BASE	SALARIO BASE COMPLT SVA	C.P.T.	COMP. PTO. TBJO	TOTAL ***
RESPONSABLE DE DEPARTAMENTO	A1	43.337,04	14.910,08			58.247,12
RESPONSABLE DE DEPARTAMENTO	A1	43.337,04	7.481,46		5.420,10	56.238,60
RESPONSABLE DE DEPARTAMENTO	A1	43.337,04	14.910,08			58.247,12
REPONSABLE DE DEPARTAMENTO	-	62.250,02			15.431,92	77.681,94
JEFE DE AREA	A1	43.337,04	7.237,36			50.574,40
TECNICO ESPECIAL CUALIFICACIÓN	A1	43.337,04	5.186,68			48.523,72
TECNICO ESPECIAL CUALIFICACIÓN	A1	43.337,04	5.186,68			48.523,72
TECNICO ESPECIAL CUALIFICACIÓN	A1	43.337,04	3.569,99			46.907,03
TECNICO	A2	34.065,08	9.534,16			43.599,24
TECNICO	A2	34.065,08	10.665,04			44.730,12
TECNICO	A2	34.065,08	10.665,04			44.730,12
TECNICO	A2	34.065,08	10.665,04			44.730,12
TECNICO	A2	29.716,77	6.098,66			35.815,43
TECNICO	A2	29.716,77	4.074,55			33.791,32
TECNICO	A2	33.791,32				33.791,32
TECNICO	A2	29.716,77	6.098,66			35.815,43
TECNICO	A2	32.622,06	761,90			33.383,96
ADMINISTRATIVO	C1	26.858,60	6.525,36	17.729,50		51.113,46
ADMINISTRATIVO	C1	26.858,60	2.507,04			29.365,64
ADMINISTRATIVO	C1	26.858,60	2.507,04			29.365,64
ADMINISTRATIVO	C1	26.858,60	6.004,10			32.862,70
TECNICO (Vinculado a prestación de servicios)	A2	32.180,34				32.180,34
TECNICO (Vinculado a prestación de servicios)	A2	32.180,34				32.180,34
TECNICO (Vinculado a prestación de servicios)	A2	29.716,77	6.098,66			35.815,43

\*Actualizado a octubre de 2023

\*\* Grupo de referencia a efectos de la homologación prevista en la Ley 1/2017 de 8 de febrero, de medidas de racionalización del régimen retributivo y de clasificación profesional del personal directivo y del resto del personal al servicio de los entes del sector público institucional de la Comunidad Autónoma de Aragón.

\*\*\*No incluidos complementos de antigüedad y/o análogos