

SUELO Y VIVIENDA DE ARAGÓN S.L.U.

**SOBRE RECURSOS HUMANOS**

**Convenio Colectivo aplicable:**

**VII CONVENIO COLECTIVO GENERAL DEL SECTOR DE LA CONSTRUCCIÓN 2022 - 2026**

**Acceso documento:**

[VII Convenio Colectivo Construcción](#)

**Convenio colectivo del sector Construcción y Obras Públicas de Zaragoza vigente**

**(B.O.P. nº 80 de 11 de abril de 2023)**

**Acceso documento:**

[2024 Sector Construcción y Obras Públicas de Zaragoza](#)

**Representantes legales de los trabajadores:**

D. Abel Besga Sánchez (U.G.T.)

**Fecha nombramiento:** 2 de diciembre de 2015

**Liberados sindicales:** No procede

**Nº Anual de horas sindicales:**

180 horas

**Oferta de Empleo público:**

No existen actualmente.

**Puestos de trabajo:**



DENOMINACION DEL PUESTO (*)	GRUPO PROFESIONAL (*)	REQUISITOS DE TITULACIÓN PARA SU DESEMPEÑO	SITUACION DEL PUESTO	TIPO DE OCUPACION	CALIDAD DE LA OCUPACION
RESPONSABLE DE DEPARTAMENTO	A1	LICENCIATURA O GRADO UNIVERSITARIO + MASTER	OCUPADO	INDEFINIDO	ESTRUCTURA
JEFE DE AREA	A1	LICENCIATURA O GRADO UNIVERSITARIO + MASTER	OCUPADO	INDEFINIDO	ESTRUCTURA
RESPONSABLE DE DEPARTAMENTO	A1	LICENCIATURA O GRADO UNIVERSITARIO + MASTER	OCUPADO	INDEFINIDO	ESTRUCTURA
RESPONSABLE DE DEPARTAMENTO	A1	LICENCIATURA O GRADO UNIVERSITARIO + MASTER	OCUPADO	INDEFINIDO	ESTRUCTURA
RESPONSABLE DE DEPARTAMENTO	A1	LICENCIATURA O GRADO UNIVERSITARIO + MASTER	OCUPADO	INDEFINIDO	ESTRUCTURA
TECNICO ESPECIAL CUALIFICACION	A1	LICENCIATURA O GRADO UNIVERSITARIO + MASTER	OCUPADO	INDEFINIDO	ESTRUCTURA
TECNICO ESPECIAL CUALIFICACION	A1	LICENCIATURA O GRADO UNIVERSITARIO + MASTER	OCUPADO	INDEFINIDO	ESTRUCTURA
TECNICO ESPECIAL CUALIFICACION	A2	TITULO UNIVERSITARIO DE GRADO O EQUIVALENTE	OCUPADO	INDEFINIDO	ESTRUCTURA
TECNICO	A2	TITULO UNIVERSITARIO DE GRADO O EQUIVALENTE	OCUPADO	INDEFINIDO	ESTRUCTURA
TECNICO	A2	TITULO UNIVERSITARIO DE GRADO O EQUIVALENTE	OCUPADO	INDEFINIDO	ESTRUCTURA
TECNICO	A2	TITULO UNIVERSITARIO DE GRADO O EQUIVALENTE	OCUPADO	INDEFINIDO	ESTRUCTURA
TECNICO	A2	TITULO UNIVERSITARIO DE GRADO O EQUIVALENTE	OCUPADO	INDEFINIDO	ESTRUCTURA
TECNICO	A2	TITULO UNIVERSITARIO DE GRADO O EQUIVALENTE	OCUPADO	INDEFINIDO	ESTRUCTURA
TECNICO	A2	TITULO UNIVERSITARIO DE GRADO O EQUIVALENTE	OCUPADO	INDEFINIDO	ESTRUCTURA
TECNICO	A2	TITULO UNIVERSITARIO DE GRADO O EQUIVALENTE	OCUPADO	INDEFINIDO	ESTRUCTURA
TECNICO	A2	TITULO UNIVERSITARIO DE GRADO O EQUIVALENTE	OCUPADO	INDEFINIDO	ESTRUCTURA
TECNICO	A2	TITULO UNIVERSITARIO DE GRADO O EQUIVALENTE	OCUPADO	INDEFINIDO	ESTRUCTURA
TECNICO	A2	TITULO UNIVERSITARIO DE GRADO O EQUIVALENTE	OCUPADO	INDEFINIDO	ESTRUCTURA
TECNICO	A2	TITULO UNIVERSITARIO DE GRADO O EQUIVALENTE	OCUPADO	INDEFINIDO	ESTRUCTURA
TECNICO	A2	TITULO UNIVERSITARIO DE GRADO O EQUIVALENTE	OCUPADO	INDEFINIDO	ESTRUCTURA
TECNICO	A2	TITULO UNIVERSITARIO DE GRADO O EQUIVALENTE	OCUPADO	INDEFINIDO	ESTRUCTURA
ADMINISTRATIVO	C1	BACHILLER O TECNICO	OCUPADO	INDEFINIDO	ESTRUCTURA
ADMINISTRATIVO	C1	BACHILLER O TECNICO	OCUPADO	INDEFINIDO	ESTRUCTURA
ADMINISTRATIVO	C1	BACHILLER O TECNICO	OCUPADO	INDEFINIDO	ESTRUCTURA
ADMINISTRATIVO	C1	BACHILLER O TECNICO	OCUPADO	INDEFINIDO	ESTRUCTURA

(\*) Grupo y subgrupo de referencia solo a los efectos de la homologación prevista en la Ley 1/2017

**Organigrama de la sociedad:**

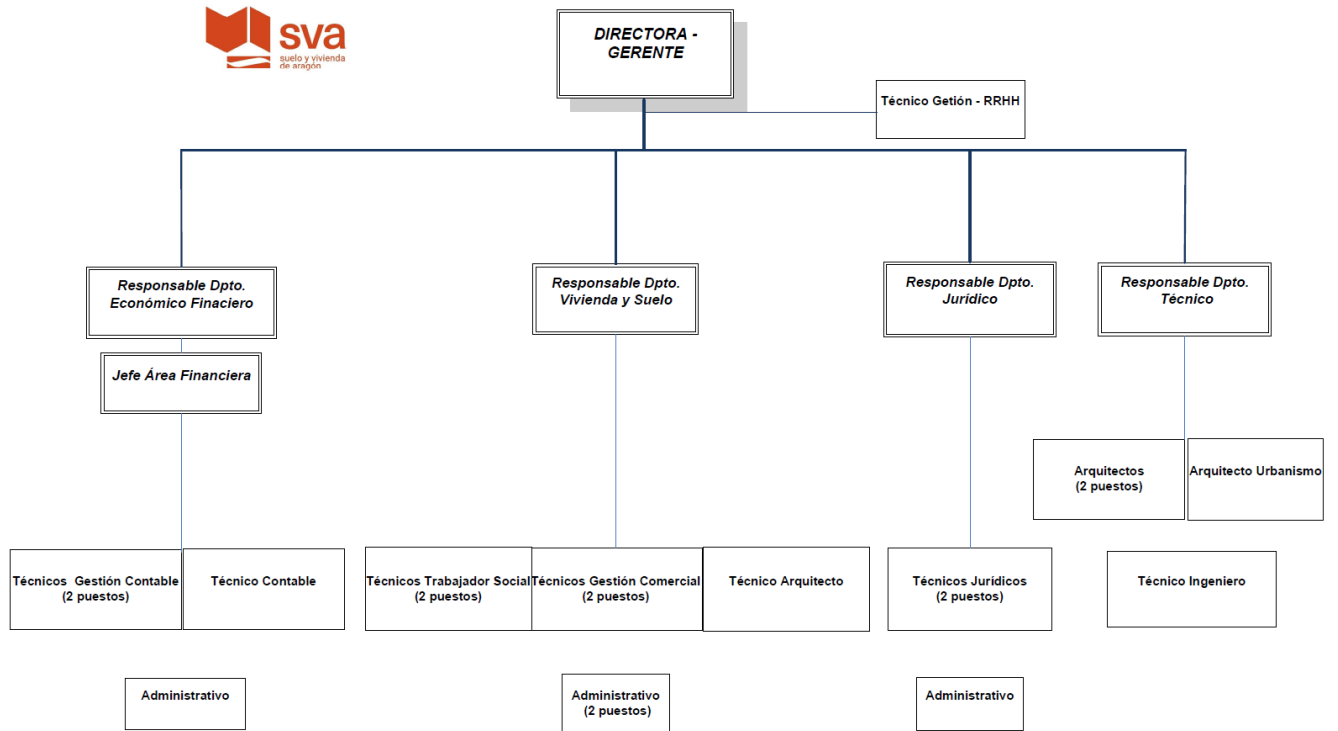

	<b>SUELO Y VIVIENDA DE ARAGÓN, S.L.U.</b>
---	---

**RETRIBUCIONES**

EJERCICIO 2024 (*)	GRUPO (**)	SALARIO BASE	SALARIO BASE COMPLT SVA	C.P.T.	COMP. PTO. TBJO.	TOTAL (***)
RESPONSABLE DE DEPARTAMENTO	A1	44.528,82	15.462,98			59.991,80
JEFE DE AREA	A1	44.528,82	7.560,50			52.089,32
RESPONSABLE DE DEPARTAMENTO	A1	44.528,82	7.811,76		5.582,44	57.923,02
RESPONSABLE DE DEPARTAMENTO	A1	64.114,49			15.894,12	80.008,61
RESPONSABLE DE DEPARTAMENTO	A1	44.528,82	15.462,98			59.991,80
TECNICO ESPECIAL CUALIFICACION	A1	44.528,82	5.448,24			49.977,06
TECNICO ESPECIAL CUALIFICACION	A1	44.528,82	5.448,24			49.977,06
TECNICO ESPECIAL CUALIFICACION	A1	44.528,82	3.783,13			48.311,95
TECNICO	A2	35.001,83	9.903,25			44.905,08
TECNICO	A2	35.001,83	11.068,29			46.070,12
TECNICO	A2	35.001,83	11.068,29			46.070,12
TECNICO	A2	35.001,83	11.068,29			46.070,12
TECNICO	A2	30.533,96	6.354,19			36.888,15
TECNICO	A2	30.533,96	4.269,50			34.803,46
TECNICO	A2	34.803,46				34.803,46
TECNICO	A2	30.533,96	6.354,19			36.888,15
TECNICO	A2	30.533,96	6.354,19			36.888,15
TECNICO	A2	33.144,12				33.144,12
TECNICO	A2	33.144,12				33.144,12
TECNICO	A2	33.519,17	864,53			34.383,70
ADMINISTRATIVO	C1	27.597,16	6.786,54	16.729,76		51.113,46
ADMINISTRATIVO	C1	27.597,16	2.647,96			30.245,12
ADMINISTRATIVO	C1	27.597,16	2.647,96			30.245,12
ADMINISTRATIVO	C1	27.597,16	6.249,82			33.846,98

(\*) Actualizada con el incremento salarial del 2% aprobado por Consejo de Gobierno el 11/09/2024

(\*\*) Grupo de referencia sólo a los efectos de la homologación prevista en la Ley 1/2017. En la relación laboral con cada empleado se mantendrá el grupo profesional al que cada uno esté adscrito dentro del convenio que resulte de aplicación.

(\*\*\*) No incluidos complementos de antigüedad y/o análogos. Retribuciones al 100% de la jornada laboral